

Ulovregulerede vejledninger af trafikanterne

Henrik Bjerring Poulsen
Landinspektør

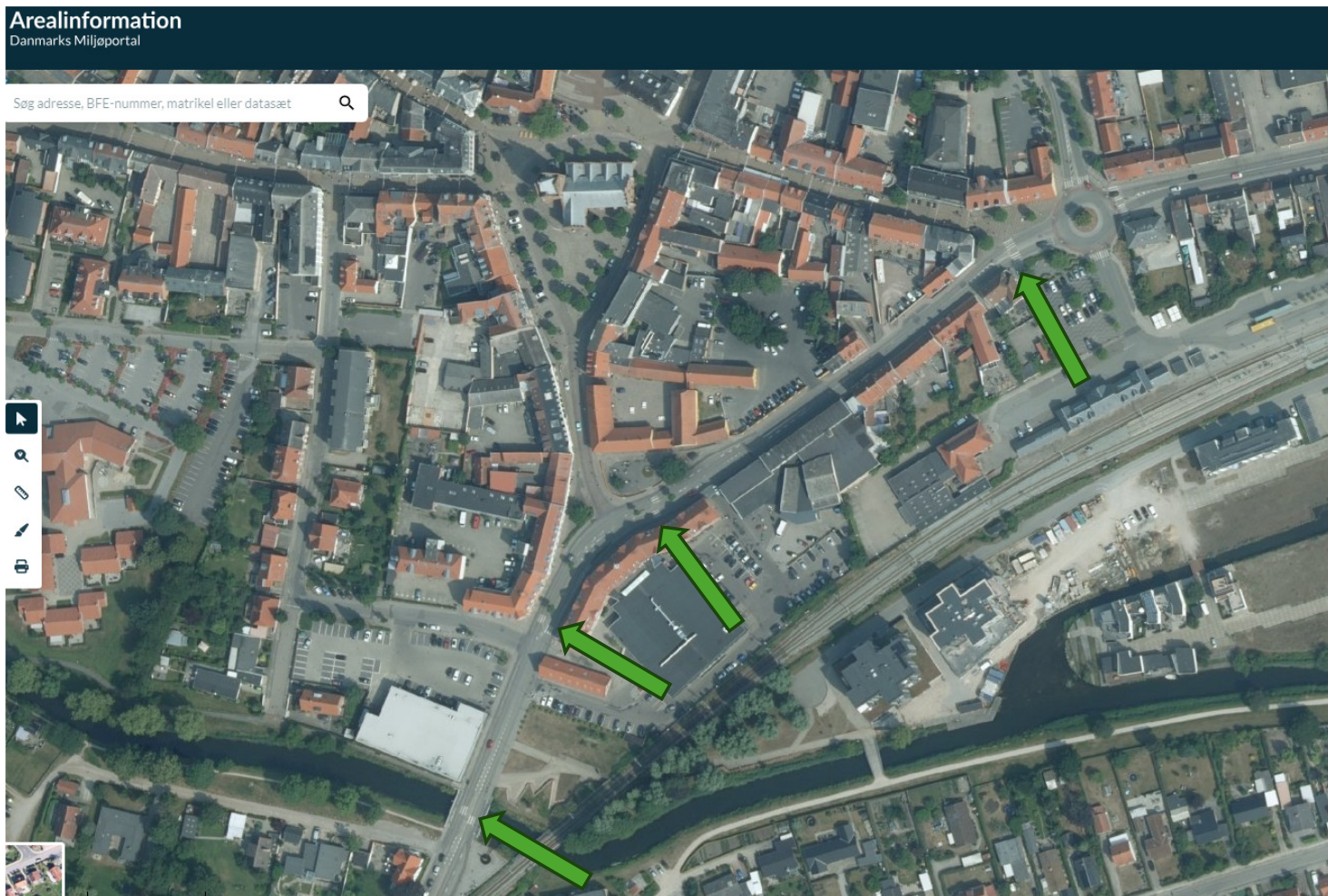



Fodgængerkrydsning af Søndergade og Kannikegade, Grenaa

- **2017: Handlende i Kannikegade ønsker synliggørelse af fodgængerovergange**
- **2022: To uheld registreret i fodgængerovergange, det ene som dødsulykke**
- **2022: Ændring af belægningsfarve i fodgængerovergange (november)**



Twist vejmyndigheden/politiet

- **Politiet retter skriftlig henvendelse december 2022**
- **Møde april 2023**
- **Politiet indbringer sagen for Transportministeriet 26. maj 2023**

○ **Politiet:** Der er ikke givet samtykke til etablering af fodgængerfelter med røde kørebaneafmærkninger

- Der må kun anvendes afmærkning, som fremgår af afmærkningsbekendtgørelsen, eller er godkendt af VD, jf. anvendelsesbekendtgørelsen § 1, stk. 3
- Afmærkning må kun anvendes på gråsort vejbelægning , jf. vejafmærkningsbekendtgørelsen § 54
- **§ 54.** Afmærkning på kørebane, cykelsti m.m. er hvid.....



S 17 Fodgængerfelt

Felt på tværs af vejen bestående af brede striber, som er parallelle med vejens retning. Det angiver den del af vejen, som er bestemt for gående ved passage over kørebane eller cykelsti.

- Det er afgørende, at fodgængerfelter er udformet ens over hele landet, således at bilister, cyklister m.fl. kan se og forholde sig til den samme type afmærkning ved alle fodgængerfelter.
- Der er risiko for, at politiet ikke kan håndhæve reglerne for trafikanter ved fodgængerfelter, når disse ikke er i overensstemmelse med vejafmærkningsbekendtgørelsen.

○ **Kommunen:** Der er tale om ændring af kørebanefarve ved eksisterende fodgængerfelter

- Der er således ikke tale om rød afmærkning, men blot rød kørebanebelægning
- Afmærkning på rød kørebane ses mange steder i DK og udlandet
- Den røde kørebanebelægning er et typisk anvendt tiltag på steder, hvor der ønskes skærpet opmærksomhed fra trafikanterne.
- Der er ikke foretaget ændring af den eksisterende vejafmærkning ved fodgængerfelterne. Fodgængerfelterne har været på stedet gennem rigtig mange år.

Eksempler på vejafmærkning på rød kørebanebelægning ved statsvejene R21 og R15



Ebeltoftevej 53, 8544 Mørke

Dokument dannet: 22-11-2024 10:30:28
Dato for fotografering: 03-07-2022

COWI



Århusvej 252, Trustrup, 8570 Trustrup

Dokument dannet: 22-11-2024 10:20:31
Dato for fotografering: 31-07-2022

COWI

Sjællandske Nyheder

02. september 2022, 11:30 | Opdateret 09. maj 2024, 20:58

Havnevej, Præstø, Vordingborg Kommune



Foto: Lars Christensen

Kommunens anmodning om politiets samtykke:
"Der ønskes etableret et enkelt fodgængerfelt (4x4m) **inden for et felt markeret med rød GRIP (6x6m).....**



Ortofoto 1999

Det undrer os, at politiet kan køre hjemmefra hen over et fodgængerfelt på rød vejbelægning i Randers, og når de så når til Grenaa, bliver de forskrækkede over at observere et fodgængerfelt på rød vejbelægning.

3 eksempler på anden ulovreguleret vejledning af trafikanter

+

1 eksempel på (vist nok) lovreguleret vejafmærkning

Skolevej, Assentoft, Randers Kommune



Torvet, Grenaa



Blåt lys i fodgængerfelter skal øge bilisternes opmærksomhed

Af [Camilla Aagaard](#)

9. februar 2021, 08:42

Sjællandske Nyheder (sn.dk)



De blå lys ved fodgængerovergangene skal blandt andet gøre det mere sikkert for forgængere at krydse vejen. Foto: Hillerød Kommune

Favrskov | Trafiksikkerhed

Hammel har landets første buede fodgængerovergang

Nyskabelsen er udtænkt af kommunens trafikingeniør Per Øster – og ligger meget passende i Østergade

Udgivet: 12. oktober 2019, 10.24 | Læsetid: 2 minutter



Den flot buede fodgængerovergang er her set lidt fra oven. Den skal give fodgængerne tryghed på et trafikeret sted – og den trods sin buede form er lavet lige efter bogen. Foto: Favrskov Kommune

Færdselsloven § 27, stk. 8:
Kørende skal så vidt muligt undgå,
at køretøjet standses
i fodgængerfeltet.